



vzw - AIB-VINÇOTTE Belgium - asbl

Siège d'exploitation: Jan Olieslagerslaan 35 • 1800 Vilvoorde
Tél +32(0)2 674 57 11 • fax +32(0)2 674 59 59 • info@vincotte.be • www.vincotte.com
Siège social: Diamant Building • Boulevard A. Reyerslaan 80 • B-1030 Bruxelles

Rapport n°: P0441948321

F **058868**

Safety, quality and environmental services

☐ Antwerpen - Limburg : Tél.: 03 221 86 11
☐ Brabant : Tél.: 02 674 57 11

☐ Oost & West Vlaanderen : Tél.: 09 244 77 11
☒ Wallonie : Tél.: 081 432 611

Rési. Code:

1

PROCÈS-VERBAL D'EXAMEN DE CONFORMITÉ ET/OU DE VISITE DE CONTRÔLE D'UNE INSTALLATION ÉLECTRIQUE À BASSE TENSION

Membre n°: Demandeur: Electricité Dominique

Responsable des travaux:

Installation:

Propriétaire/gestionnaire:

Nom, Prénom: <u>DOMINIQUE</u> <u>Fredely</u>	Nom, Prénom: <u>BRIFFAUT Kevin</u> Adresse: <u>Fauvillers Centre 4SP Fauvillers Centre, 66</u> CP + Commune: <u>6637 Fauvillers</u> Tél: <u>66.37 Fauvillers</u>	Nom, Prénom: <u>BRIFFAUT Kevin</u> Adresse: <u>Fauvillers Centre 4SP Fauvillers Centre, 66</u> CP + Commune: <u>6637 Fauvillers</u> Tél: <u>66.37 Fauvillers</u>
N° carte d'identité:	CP + Commune: <u>6637 Fauvillers</u>	CP + Commune: <u>6637 Fauvillers</u>
N° TVA: BE	Tél: <u>66.37 Fauvillers</u>	Tél: <u>66.37 Fauvillers</u>

Bases de l'examen: ☒ Règlement Général sur les Installations Électriques (RGIE)

☐ RGPT

<input checked="" type="radio"/> Art 270	<input checked="" type="radio"/> mise en usage	<input type="radio"/> modification	<input type="radio"/> extension	<input type="radio"/> Art 86	<input type="radio"/> Art 271bis	<input type="radio"/> ① Unité d'habitation
<input type="radio"/> Art 271	<input type="radio"/> mobile	<input type="radio"/> temporaire	<input type="radio"/> Art 87	<input type="radio"/> Art 278	<input type="radio"/> ② Unité de travail domestique	
<input type="radio"/> Art 276	<input type="radio"/> périodique	<input type="radio"/> contrôle	<input type="radio"/> Art 88	<input type="radio"/> Art	<input type="radio"/> ③ Parties communes	
	<input type="radio"/> renforcement	<input type="radio"/> Art 276bis: vente d'une unité d'habitation	<input type="radio"/> Art	<input type="radio"/> Art	<input type="radio"/> ④ Unité de travail	

Données générales de l'installation électrique:

Données distributeur	EAN <u>541449060008071979</u>	<input type="radio"/> EAN non communiqué	<input checked="" type="radio"/> Compt.kWh non placé
	Compt. kWh n°:	Index jour:	Index nuit:
Données installation	Protection branchement (A): <input type="radio"/> 20 <input type="radio"/> 25 <input type="radio"/> 32 <input type="radio"/> 40 <input type="radio"/> 50 <input type="radio"/> 63 <input type="radio"/> 80 <input type="radio"/> 100	Type de prise de terre: <input checked="" type="radio"/> boucle de terre <input type="radio"/> barres / piquets	
	Conçue pour U _N : <input type="radio"/> 230V <input checked="" type="radio"/> 3x230V <input type="radio"/> 3N400V	Câble d'alimentation tableau principal: <u>4</u> X <u>25</u> mm ² - Type: <u>EX V.B.</u>	
	Courant nominal maximum (A): <input type="radio"/> 20 <input type="radio"/> 25 <input type="radio"/> 32 <input checked="" type="radio"/> 40 <input type="radio"/> 50 <input type="radio"/> 63 <input type="radio"/> 80 <input type="radio"/> 100	Description installation: <input checked="" type="radio"/> Voir annexe(s)	
Description installation	Dispositif diff. gén.: <u>40</u> A / <u>300</u> mA	Nombre de tableaux: <u>1</u>	Nombre de circuits terminaux: <u>27</u>
	<u>Disjoncteur bipolaire 6 x C16</u> / <u>Interrupteur différentiel</u> <u>Disjoncteur bipolaire 16 x C20</u> / <u>tétrapolaire 40A/130mA Scurab</u> <u>Disjoncteur tétrapolaire 1 x C10</u> / <u>bipolaire C20</u> <u>Disjoncteur tétrapolaire 2 x C20</u>		

Mesures - tests - contrôle visuel - scellés:

<input checked="" type="radio"/> Contacts Dir.	<input checked="" type="radio"/> Contacts Indir.	<input checked="" type="radio"/> Montage	<input checked="" type="radio"/> Appareils	<input checked="" type="radio"/> Matériel	<input checked="" type="radio"/> I>/section	<input checked="" type="radio"/> Schémas	<input type="radio"/> Contrôle bcl de défaut
<input checked="" type="radio"/> Résistance de dispersion de la prise de terre: <u>1.5</u> Ω	<input checked="" type="radio"/> Isolement général: <u>42</u> MΩ	<input checked="" type="radio"/> Continuité de terre	<input checked="" type="radio"/> Test dispositif diff.				
Le dispositif différentiel général: <input type="radio"/> était plombé <input checked="" type="radio"/> a été plombé <input type="radio"/> n'a pas été plombé <input type="radio"/> ne peut pas être plombé							

Infractions - Remarques (pour la signification des codes éventuels: voir au verso)

Infractions		Visa GRD:
Nouvelle installation		
<input checked="" type="radio"/> Néant		
Infractions		Mandataire GRD: Nom: <u>06/10/2009</u> Visa: <u>[Signature]</u>
Installation existante		
<input checked="" type="radio"/> Néant		
Remarques		Chemin du Salwet, 7 6600 Bastogne - BELGIUM Tél: +32 61 68 94 33 - fax +32 61 28 75 75
<input checked="" type="radio"/> Néant		

Conclusion(s):

☒ La nouvelle installation est conforme ~~n'est pas conforme~~ au RGIE.
☐ L'installation existante ~~est conforme~~ ~~n'est pas conforme~~ au RGIE.

L'installation électrique doit être
recontrôlée avant le 06/10/2039 (*)

• par le même organisme de contrôle (**)

(*) délai prescrit sous réserve de modification de la réglementation

Agent visiteur:

Nom: José TOUSSAINT Agent n°: 1118 Date: 06/10/2009
Annexe(s): ☐ Schéma(s) de position: ☐ Schéma(s) unifilaire(s): ☐

Pour le Directeur Général: Signature

Ce procès-verbal doit être conservé dans le dossier de l'installation électrique et ce dossier doit renseigner toute modification de l'installation.
Le Service Public Fédéral Économie doit être avisé immédiatement de tout accident survenu aux personnes et dû, directement ou indirectement, à la présence d'électricité.

(**) Les travaux nécessaires pour faire disparaître les infractions constatées au moment de la visite doivent être exécutés sans retard et toutes mesures adéquates doivent être prises pour qu'en cas de maintien en service des installations, les infractions ne constituent pas un danger pour les personnes et les biens. Dans le cas où, lors de cette nouvelle visite de contrôle, après max. 1 an, des infractions subsistent, l'organisme agréé se doit d'envoyer une copie du procès-verbal de visite de contrôle à la Direction générale de l'Énergie préposée à la haute surveillance des installations électriques domestiques.

Propriétaire	Installateur	Agrément
BRIFFAUT-DOMINIQUE centre 45 6637 FAUVILLERS	DOMINIQUE ELECTRICITE 6600 BASTOGNE TVA 0887085091	 TOUSSAINT José Inspecteur Electricité n° 1118 Pour vu le 06 Octobre 2009

Signature

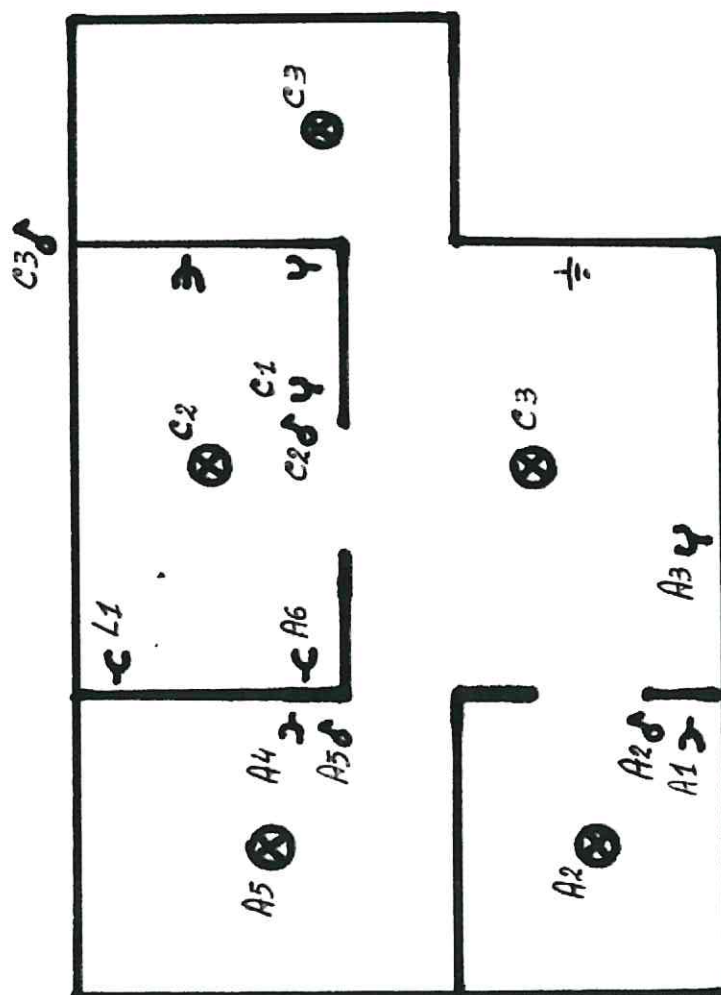

sous-sol

Propriétaire	Installateur	Agrement
BRIFFAUT-DOMINIQUE Centre 45 6637 FAUVILLERJ	DOMINIQUE ELECTRICITE 6600 CASTOGNE TVA 0887005091	TOUSSAINT José Inspecteur Electricité n° 1118 Pour vu

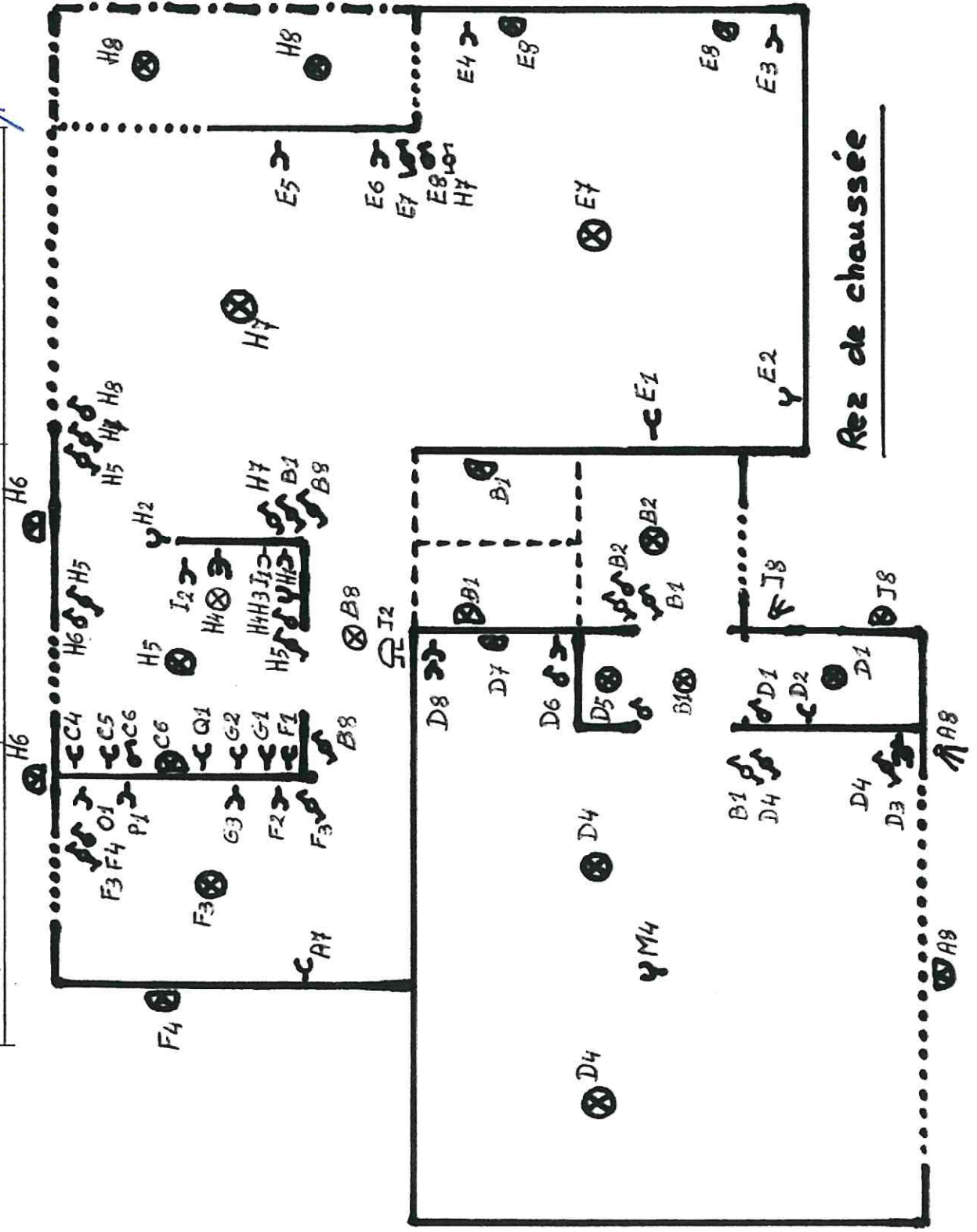

Propriétaire	Installateur	Agément
BRIFAUT-DOMINIQUE CENTRE, 45 6637 FAUVILLERS.	DOMINIQUE ELECTRICITE 6600 BASTOGNE TVA 0887085091	TOUSSAINT José Inspecteur Electricité n° 1118 <i>Pour vu</i>

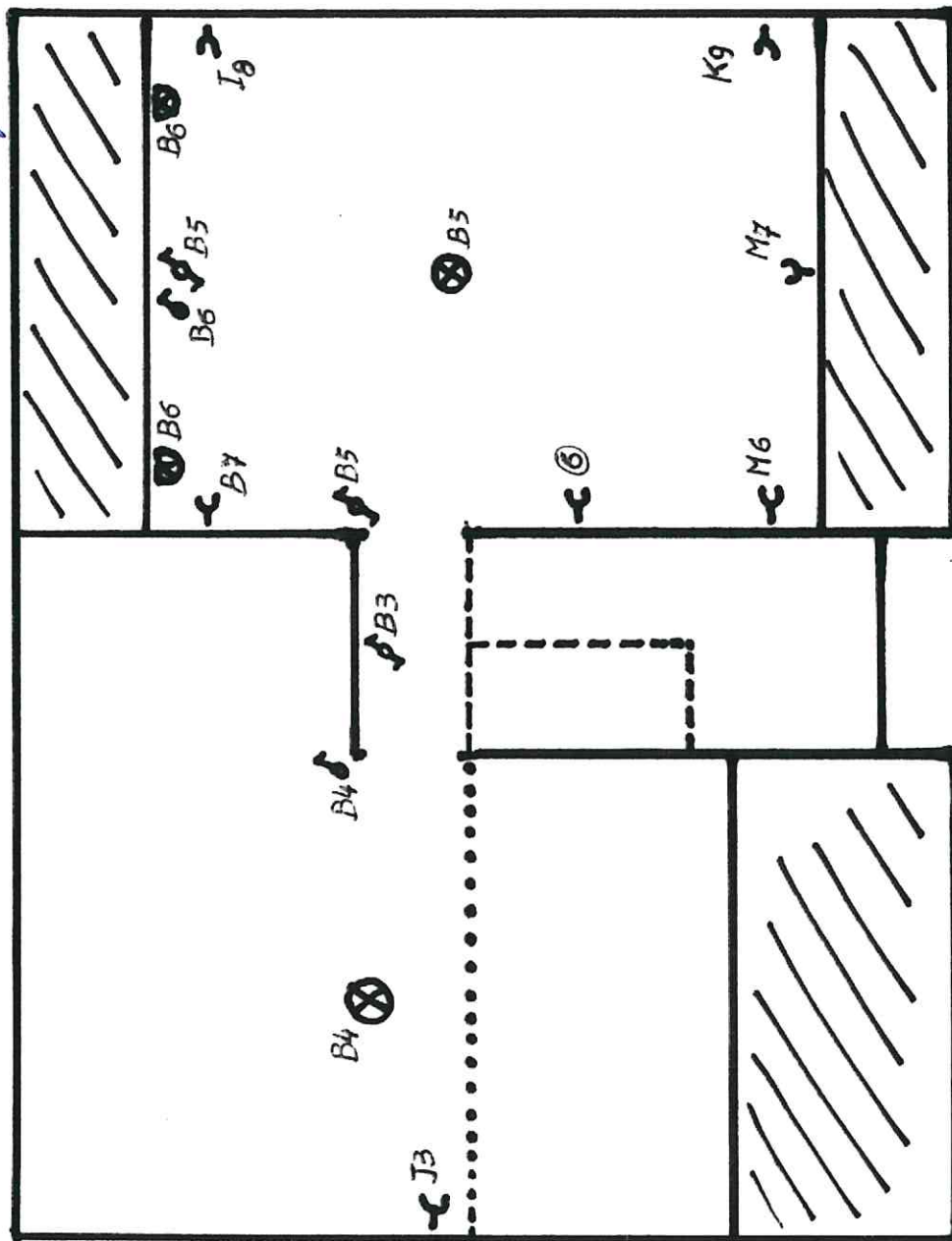

Grenier

Propriétaire -	Installateur -	Agrement.
BRIFFAUT-DOMINIQUE Centre 45 6637 FAUVILLERS	DOMINIQUE ELECTRICITE 8600 BASTOGNE TVA 0007005091	TOUSSAINT José Inspecteur Electricité n° 1118 <i>Pour voir</i>

